網津川水系網津川洪水浸水想定区域図（浸水継続時間）

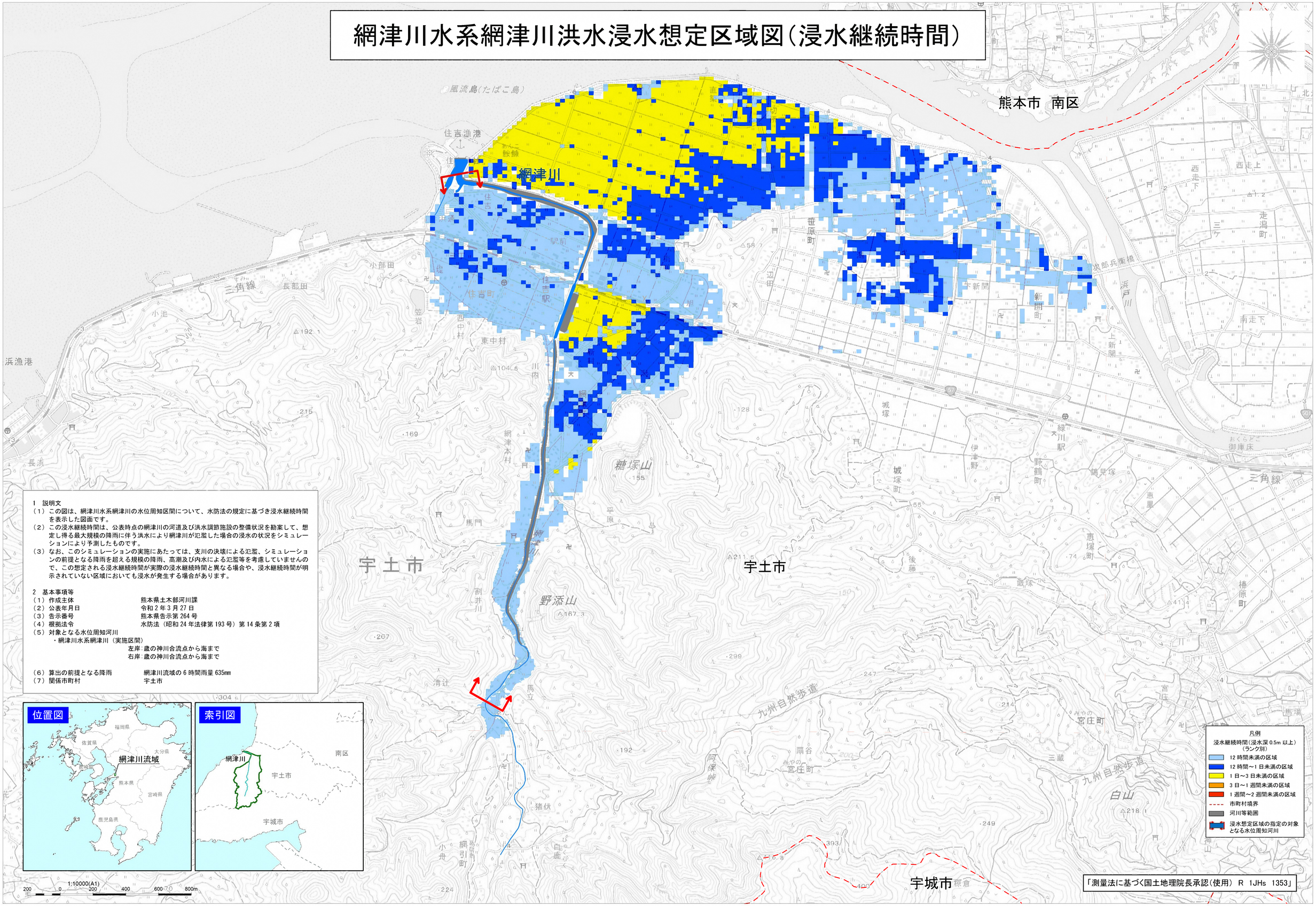

1　説明文

（1）この図は、網津川水系網津川の水位周知区間について、水防法の規定に基づき浸水継続時間を表示した図面です。

（2）この浸水継続時間は、公表時点の網津川の河道及び洪水調節施設の整備状況を勘案して、想定し得る最大規模の降雨に伴う洪水により網津川が氾濫した場合の浸水の状況をシミュレーションにより予測したものです。

（3）なお、このシミュレーションの実施にあたっては、支川の決壊による氾濫、シミュレーションの前提となる降雨を超える規模の降雨、高潮及び内水による氾濫等を考慮していませんので、この想定される浸水継続時間が実際の浸水継続時間と異なる場合や、浸水継続時間が明示されていない区域においても浸水が発生する場合があります。

2　基本事項等

（1）作成主体　熊本県土木部河川課

（2）公表年月日　令和 2 年 3 月 27 日

（3）告示番号　熊本県告示第 264 号

（4）根拠法令　水防法（昭和 24 年法律第 193 号）第 14 条第 2 項

（5）対象となる水位周知河川

・網津川水系網津川（実施区間）

左岸：歳の神川合流点から海まで

右岸：歳の神川合流点から海まで

（6）算出の前提となる降雨　網津川流域の 6 時間雨量 635mm

（7）関係市町村　宇土市